ProxyEcole

Placez la navigation internet sous contrôle avec filtrage pour mineurs

- Guide utilisateur hors Amplivia -

Table des matières

Vue d'ensemble....2
Configuration du navigateur internet (web)....3
Configurer Firefox....4
Configurer Internet Explorer....5
Configurer Chrome et Opera....5
Informations complémentaires....6

version 2.6, mars 2019

Vue d'ensemble

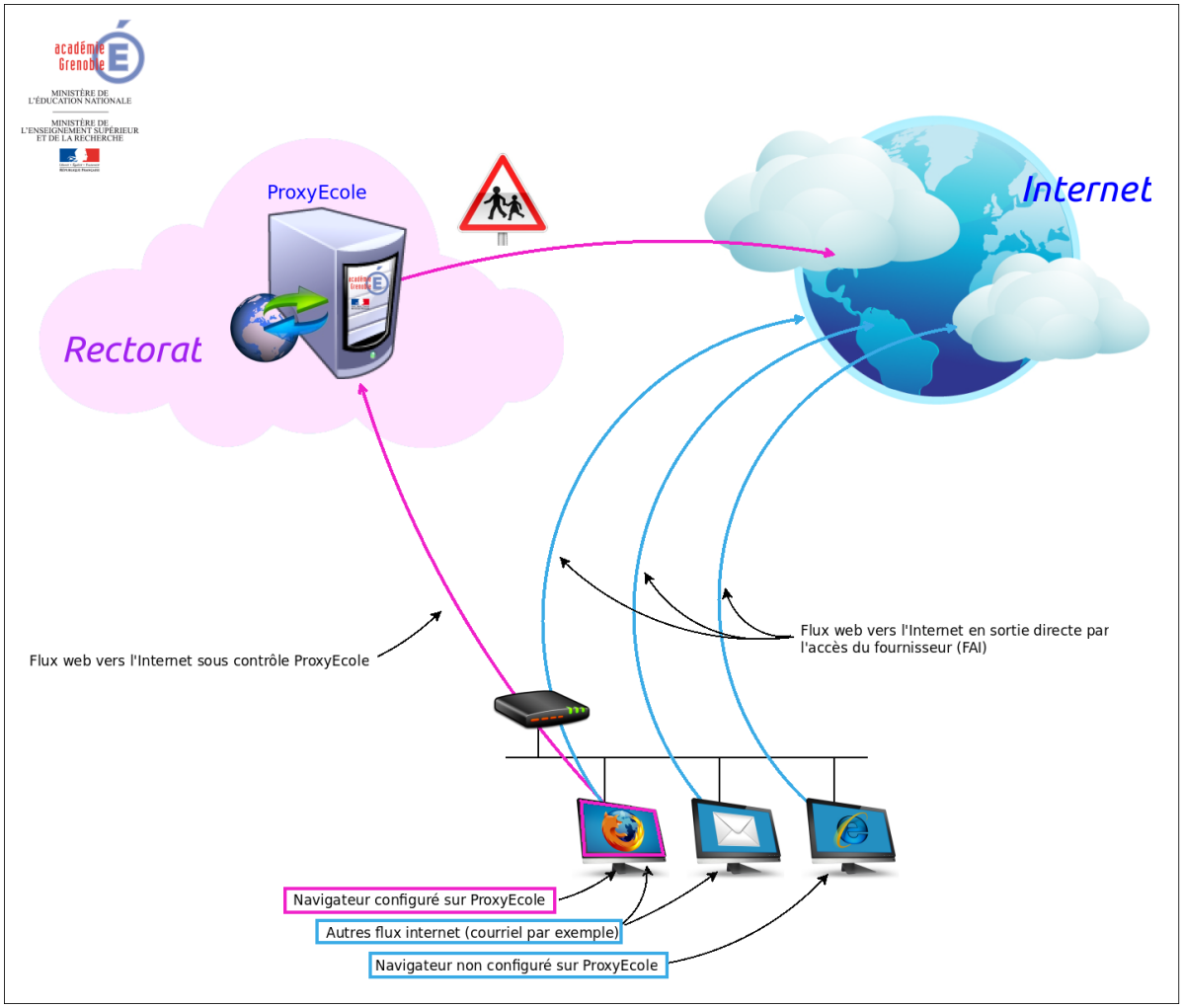

Configuration du navigateur internet (web)

Utiliser un serveur proxy	`oui`

	Nom du serveur	port
Serveur proxy HTTP	`proxyecole.ac-grenoble.fr`	`3128`
Serveur proxy HTTPS (SSL)	`proxyecole.ac-grenoble.fr`	`3128`

Configurer Firefox

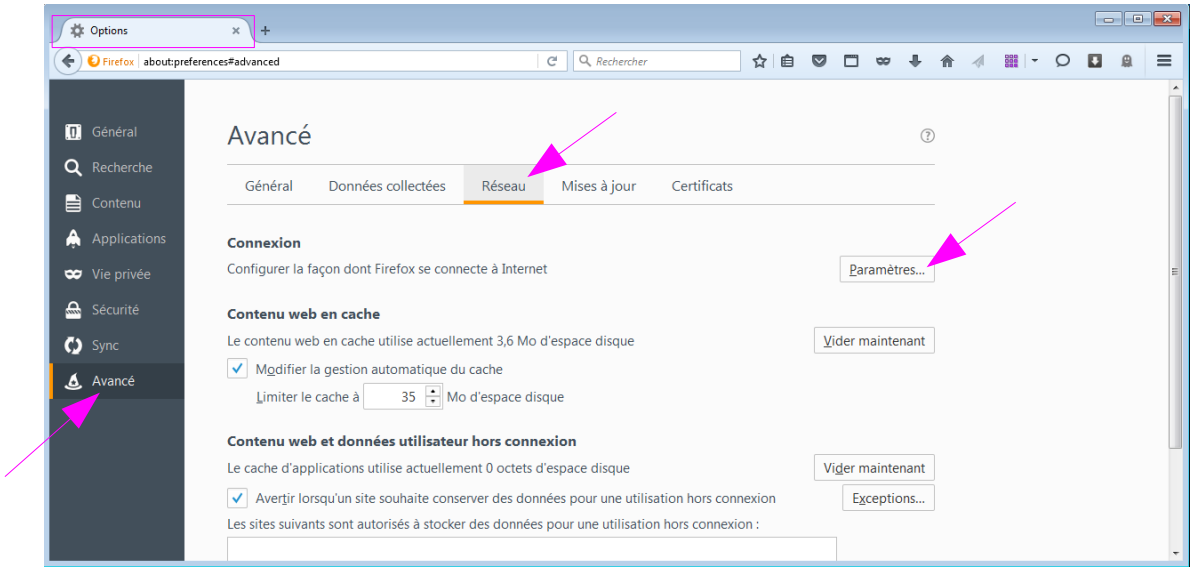

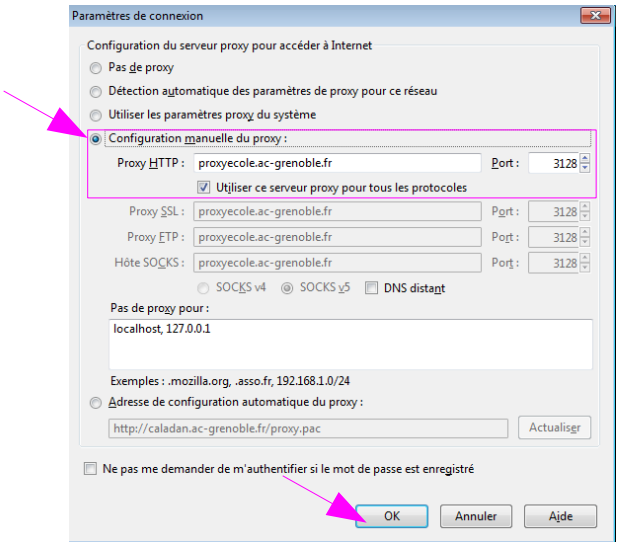

Configurer Internet Explorer

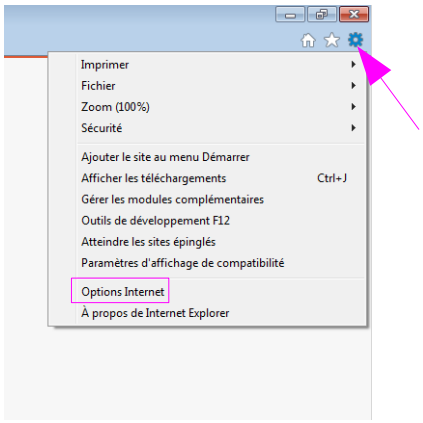

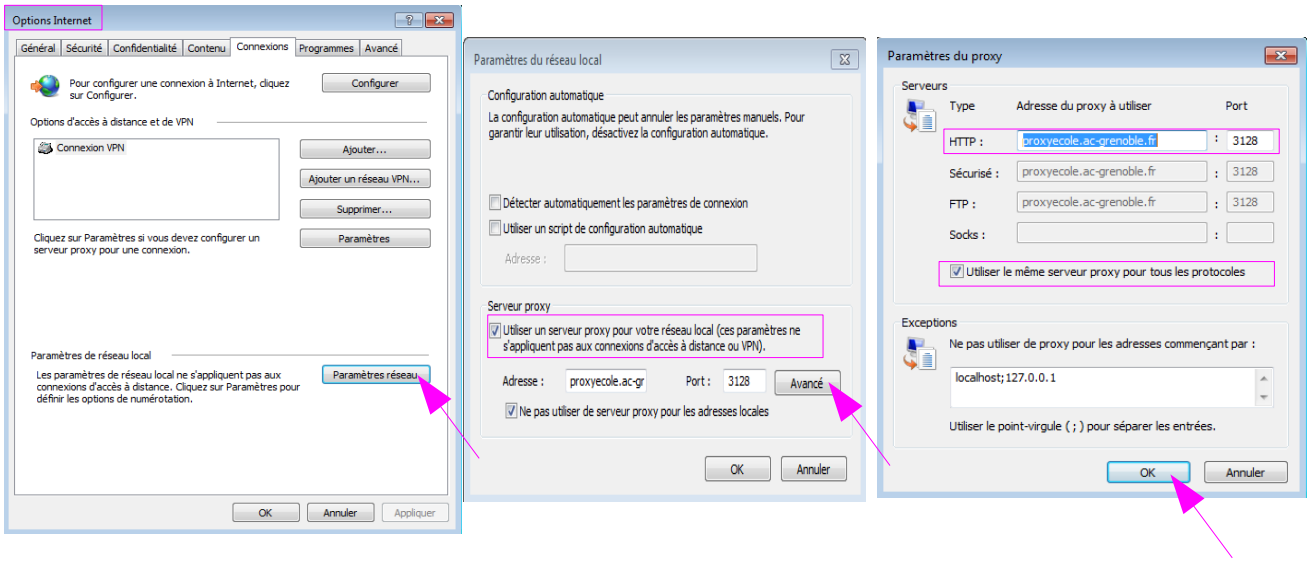

Configurer Chrome et Opera

Chrome et Opera renvoient sur la configuration Proxy de Internet Explorer → voir « Configurer Internet Explorer »

Informations complémentaires

- Tester le filtrage à travers ProxyEcole
  http://proxyecole.ac-grenoble.fr/test-filtrage

- Tester le débit de la ligne internet
  https://www.nperf.com

- Guiche unique de l'assistance académique
  https://assistance.ac-grenoble.fr

- Webmail académique
  https://webmail.ac-grenoble.fr

- Serveur de courrier entrant sécurisé (IMAP+SSL)
  `mailbox.ac-grenoble.fr, port 993`

- Serveur de courrier sortant sécurisé (SMTP+SSL)
  `smtp.ac-grenoble.fr, port 465`